

# El Panorama del Seguro Médico en Wisconsin

El futuro de seguro médico en Wisconsin para individuales solteros y familias quienes no tienen seguro médico a través de un trabajo.

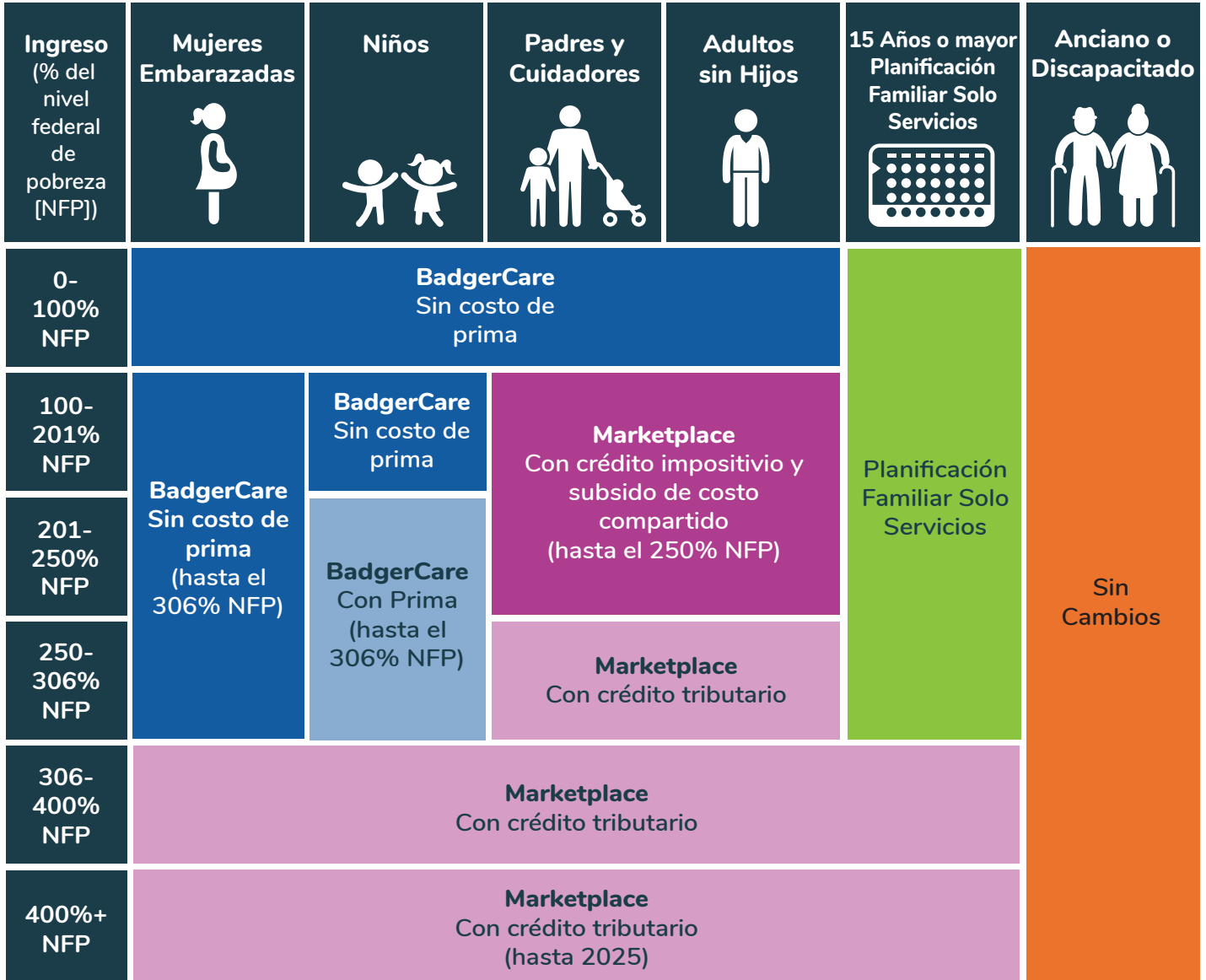

Niveles federales de pobreza 2024 (ingreso mensual)

Tamaño del	50%	100%	138%	201%	*250%	306%	400%
Uno	\$628	\$1,255	\$1,732	\$2,523	\$3,038	\$3,840	\$5,020
Dos	\$852	\$1,703	\$2,351	\$3,424	\$4,108	\$5,212	\$6,813
Tres	\$1,076	\$2,152	\$2,969	\$4,325	\$5,179	\$6,584	\$8,607
Cuatro	\$1,300	\$2,600	\$3,588	\$5,226	\$6,250	\$7,956	\$10,400
Cinco	\$1,524	\$3,048	\$4,207	\$6,127	\$7,321	\$9,328	\$12,193
Seis	\$1,748	\$3,497	\$4,825	\$7,028	\$8,392	\$10,700	\$13,987
Con persona adicional		+\$488	+\$618	+\$900	+\$1,071	+\$1,371	+\$1,792

\*Los niveles de ingresos marcados con un asterisco se relacionan con la cobertura de seguros a través del [cuidadodesalud.gov](http://cuidadodesalud.gov). Estos FPL de 2023 permanecerán vigentes hasta Nov de 2024